

BESDATA

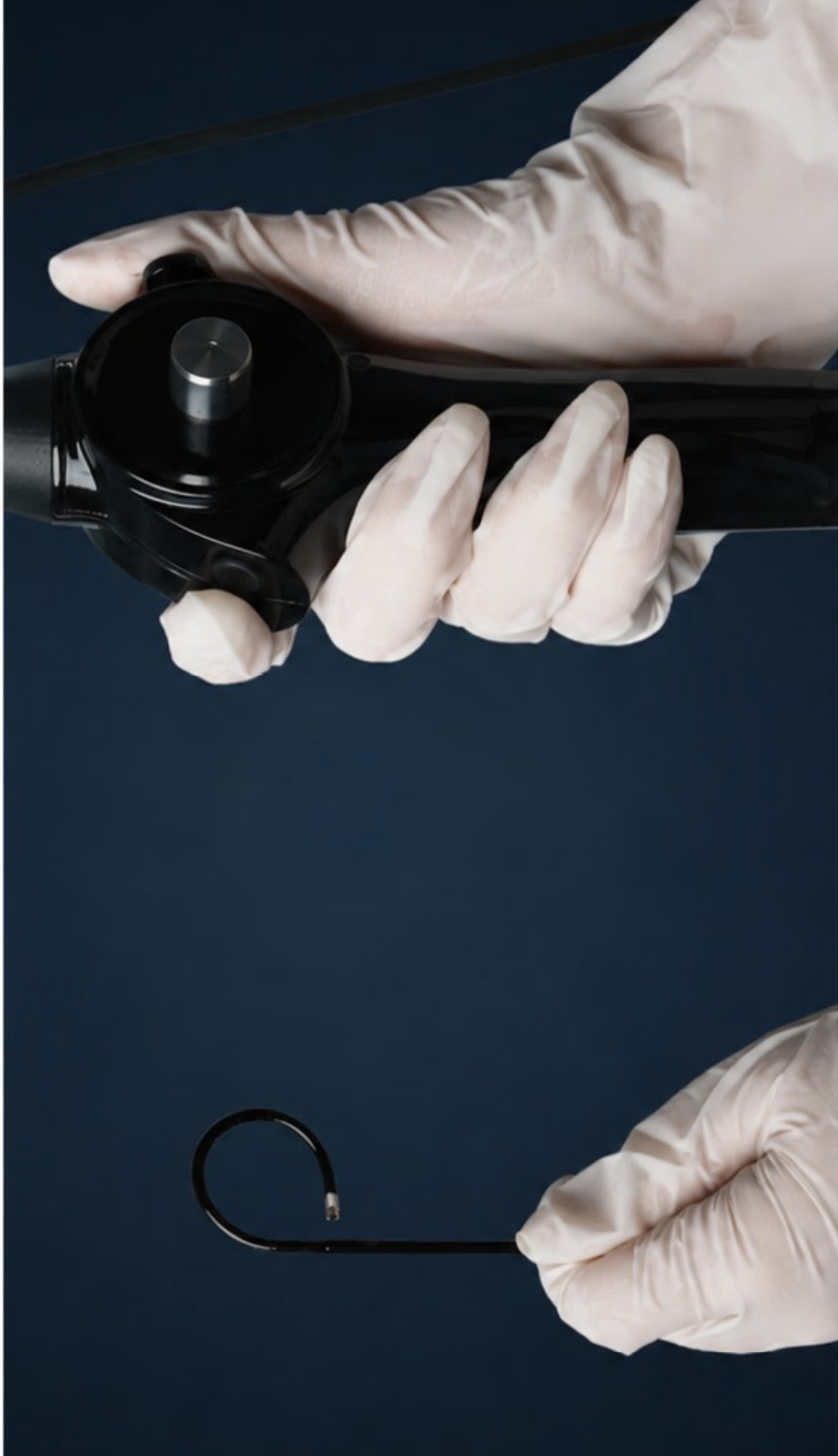

SOLUCIONES PARA URETEROSCOPIA

**SIEMPRE
MEJORES SOLUCIONES**

Soluciones para ureteroscopia BESDATA B/4

Cistoscopio Flexible de Un Solo Uso

El tubo de inserción flexible, el canal de trabajo, no restringen la postura del paciente, reduce el trauma causado por la exploración y el tratamiento.

Alta Calidad de Imagen

Tecnología CMOS+LED para imágenes claras y de aspecto natural



210° Arriba/Abajo

Angulación flexible, elimina puntos ciegos en la vejiga y la uretra



Canal de Trabajo de 2.2 mm

Compatible con una variedad de instrumentos quirúrgicos



Muestra imágenes claras dentro de la vejiga

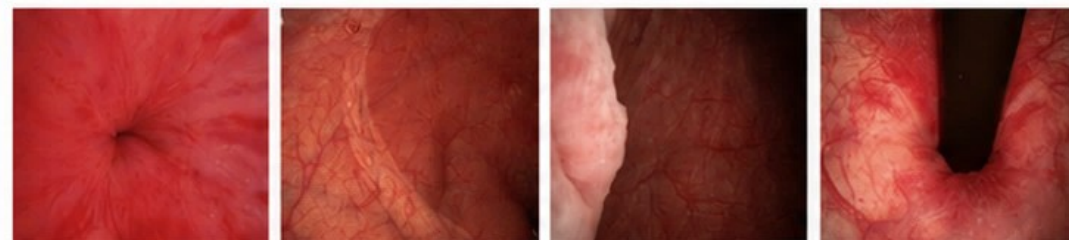

Especificaciones

Modelo	CY-F1
Diámetro externo de la sección de inserción (OD)	5.2 mm
Canal de trabajo	2.2 mm
Longitud de trabajo	370 mm
Ángulo de flexión	210° Arriba/Abajo
Campo de visión	120°
Dirección de visión	0°
Profundidad de campo	3-50 mm

* OD: Diámetro externo